QuikRead go CRP & QuikRead go CRP+Hb pikakäyttöohje CRP-kontrollimittauksen suorittamiseen

CRP-kontrolli

Anna kontrollin stabiloitua 30 minuuttia huoneenlämmössä ennen käyttöä.

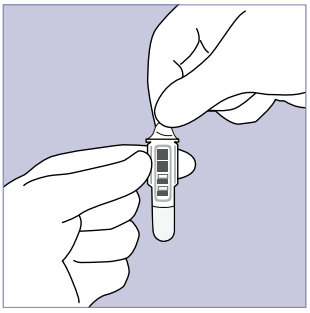

1 Poista suojakalvo kyvetin päältä. Älä koske kyvetin alaosaan.

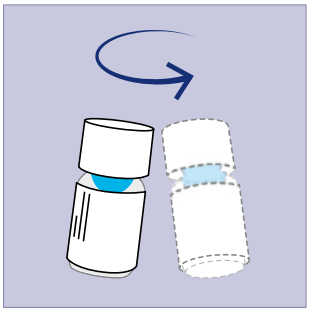

2 Sekoita kontrollia varovasti pyörittämällä pystyasennossa. Älä ravista, ettei neste vaahtoa! Mikäli pullon pintaan ilmestyy kalvo, odota kunnes se puhkeaa tai poista se varovasti nukkaamattoman paperin kulmalla. Pidä pullon kaula puhtaana.

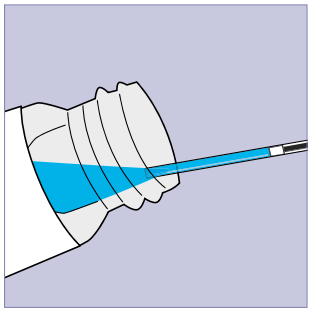

3 Laita mäntä kapillaarin sinisellä merkittyyn päähän. Kallista kontrollipulloa siten, että neste saavuttaa pullon kaulan. Ota näyte asettamalla kapillaarin kärki aivan nestepinnan alapuolelle. Täytä sinisellä merkitty kapillaari kokonaan valkoiseen “stop-periin” saakka.

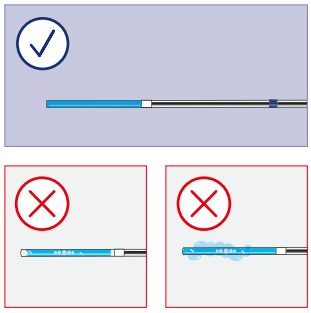

Kontrolli säilyy kapillaarissa 15 minuuttia.

Huom! Älä aseta kapillaaria vaahtoon. Jos kapillaariin tulee ilmakuplia, niin hävitä kapillaari ja ota uusi näyte. Pyyhi ylimääräinen näyte pois kapillaarin ulkopinnalta.

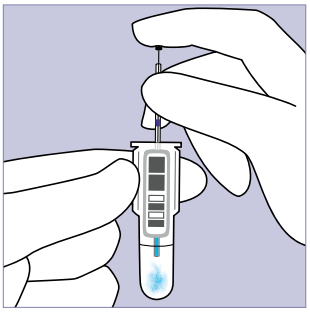

4 Lisää näyte (20 µl) kyvetin puskuriliuokseen painamalla mäntä pohjaan. Varmista, että kapillaari tyhjentyi kokonaan.

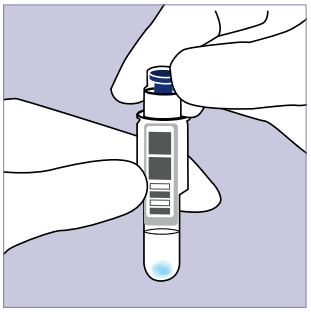

5 Sulje kyvetti huolellisesti sinisellä reagenssikorkilla. Älä paina korkin värillistä sisäosaa alas. Suorita testi 15 minuutin kuluessa.

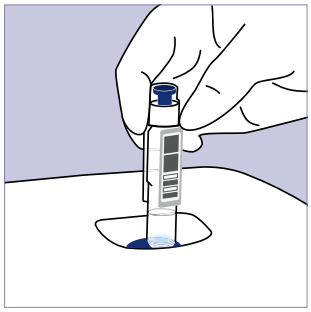

6 Valitse laitteen näytöltä Kontrollimittaus. Laita kyvetti laitteeseen niin, että viivakoodi on itseesi päin.



7 Mittausaika on 2 minuuttia. Mittauksen päätyttyä tulos ilmestyy näytölle ja kyvetti nousee automaattisesti ylös mittauskammiosta. Kontrollin rajaarvot löytyvät pullon etiketissä olevista merkinnöistä.

Säilytys

Avattu CRP-kontrollipullo säilyy 2 kuukautta jääkaapissa.

Huom! Älä hävitä kumitulppaa.
Vältä käyttämästä kontrollin viimeisiä tippoja.

8179-02FI, 08/2026.
Tuotteet ovat CE-merkittyjä IVDR-asetuksen (EU) 2017/746 (CE0123) mukaisesti.

AIDIAN
Aidian, QuikRead ja QuikRead go ovat Aidian Oy:n tavaramerkkejä tai rekisteröityjä tavaramerkkejä.
Aidian kehittää, valmistaa ja markkinoi diagnostisia testijärjestelmiä terveydenhuollon ammattilaisille jo yli 50 vuoden kokemuksella.
aidian.eu/fi